



## **VII. Master of Science (MSc)**

### **Management von Sozialeinrichtungen – Schwerpunkt Kinder- und Jugendeinrichtungen**

Start: 24. Februar 2020

**Kontakt:**

Paritätische Akademie Berlin gGmbH

Stefanie Gallander  
Tel.: 030/ 27 58 282- 26  
E-Mail: [gallander@akademie.org](mailto:gallander@akademie.org)

## **Masterlehrgang**

Die Universität für Weiterbildung - Donau-Universität Krems/Österreich - und die Paritätische Akademie kooperieren seit mehr als einem Jahrzehnt in der berufsbegleitenden Erwachsenenbildung. Während die Donau-Universität Krems zu den Pionieren auf dem Gebiet der universitären Weiterbildung zählt, verfügt die Paritätische Akademie über langjährige Erfahrung in der Umsetzung eines Masterstudiengangs Sozialmanagement, der inzwischen im deutsch-sprachigem Raum zum erfolgreichsten Studienangebot Sozialmanagement entwickelt wurde.

Gemeinsam bieten diese Partner seit dem Sommersemester 2014 einen weiterbildenden Masterlehrgang an, der speziell auf die Qualifizierung von (zukünftigen) Führungsverantwortlichen der mittleren und oberen Leitungsebene in Einrichtungen der Kinder- und Jugendhilfe ausgerichtet ist.

## **Inhalte**

Im Masterlehrgang „Management von Sozialeinrichtungen – Schwerpunkt Kinder- und Jugendeinrichtungen“ erwerben Studierende Fähigkeiten, soziale Einrichtungen auf der Basis rechtlicher, betriebswirtschaftlicher und in der Praxis bewährter Managementkenntnisse zu führen und zu leiten. Mit wissenschaftlicher Herangehensweise entwickeln sie Verständnis für Organisationsstrukturen in komplexen gesellschaftlichen und politischen Zusammenhängen.

Besondere Berücksichtigung finden in diesem Studienangebot die Rahmenbedingungen von Einrichtungen der Kinder- und Jugendhilfe und die hierfür spezifisch erforderlichen Kenntnisse. Das praxisorientierte Studium ist so konzipiert, dass durch die Bearbeitung realer und aktueller Problemstellungen das Gelernte sofort im Berufsalltag anwendbar ist.

Lehrgangstruktur, organisatorische Abläufe und Begleitungskonzepte sind optimal auf die Studierbarkeit – auch neben voller Berufstätigkeit – ausgerichtet.

## **Zugangsvoraussetzungen**

Eine Besonderheit ist die Öffnung des Studienangebots für Interessent/innen, deren bisherige Berufslaufbahn auf die praxisorientierte Fachschulausbildung aufbaute und die diese nun durch ein weiterbildendes Studium ergänzen möchten. Durch die Möglichkeit der

Anrechnung von mehrjähriger, wertvoller Praxiserfahrung steht dieser Masterlehrgang auch für Praktikerinnen und Praktiker ohne Abitur und/oder ohne bisherigen akademischen Abschluss offen. Voraussetzung für die Zulassung zum MSc ist:

- (1) ein erster berufsqualifizierender Hochschulabschluss (Bachelor, Diplom, Magister) **oder**
- (2) Hochschulreife und mindestens 4 Jahre einschlägige Berufserfahrung in qualifizierter Position **oder**
- (3) bei fehlender Hochschulreife 8 Jahre einschlägige Berufserfahrung in qualifizierter Position.

Die Eignung von Interessent/innen mit hoher Praxiserfahrung, jedoch ohne akademischen Abschluss, wird im Zulassungsverfahren geprüft. Bei der Zulassung gemäß (2) und (3) erfolgt die Zulassung nach positiver Beurteilung im Rahmen eines (ggf. telefonischen) Aufnahmegesprächs.

### Studienstruktur, Studiendauer, Präsenztermine

Das Lehrgangskonzept umfasst drei Grundelemente:

- a) Selbststudium (Studienliteratur)
- b) Präsenzstudium
- c) Internet-basierte Lehre und Kommunikation

Der Fernstudiengang umfasst eine Regelstudienzeit von vier Semestern, wobei das vierte Semester der Erstellung der Masterarbeit dient.

### Präsenztermine im VII. Masterlehrgang

(Änderungen vorbehalten, Stand: Oktober 2019)

Präsenzeinheit	2020	2021	2022
1. Woche	24.02. – 29.02.2020		
2. Woche	22.06. – 27.06.2020		
3. Woche DUK*	24.08. – 29.08.2020		
4. Woche	09.11. – 14.11.2020		
5. Woche		25.01. – 30.01.2021	
6. Woche		19.04. – 24.04.2021	
Master Kolloquium			Feb./März 2022
*findet an der Donau Universität Krems statt			

## Modulübersicht

Module	Inhalte	ECTS	Prüfungsleistung
1. Rahmenbedingungen sozialwirtschaftlicher Prozesse	<ol style="list-style-type: none"> <li>1. Einführung in das Studium</li> <li>2. Makro-Ebene: Sozialstaatliche Rahmenbedingungen, sozialer Wandel und Veränderungsprozesse in der Sozialwirtschaft</li> <li>3. Mikro-Ebene: Reflexion von Managementtätigkeit in gemeinnützigen Organisationen der Kinder- und Jugendhilfe.</li> </ol>	<b>8</b>	<p><b>Hausarbeit</b></p> <p>Vorbereitung: 1. Präsenzwoche</p> <p>Leistung: Abgabetermin wird vereinbart</p> <p><b>Internetseminar</b> Zwischen der 2. und 3. Präsenzwoche</p>
2. Recht	<ol style="list-style-type: none"> <li>1. Arbeitsrechtliche Rahmenbedingungen für die Organisationsgestaltung</li> <li>2. Rechtliche Rahmenbedingungen für die Erbringung sozialer Dienstleistungen / Rechts- und Organisationsformen innerhalb der Kinder- und Jugendhilfe</li> <li>3. Rechtliche Rahmenbedingungen für die Einbindung von Freiwilligenarbeit in sozialwirtschaftliche Organisationen der Kinder- und Jugendhilfe</li> </ol>	<b>12</b>	<p><b>Mündliche Prüfung</b></p> <p>Vorbereitung: 2. Präsenzwoche</p> <p>Leistung: 3. Präsenzwoche</p>
3. BWL	<ol style="list-style-type: none"> <li>1. Buchhaltung und Bilanzierung</li> <li>2. Kostenrechnung und -management</li> <li>3. Finanzierung sozialwirtschaftlicher Organisationen</li> </ol>	<b>11</b>	<p><b>Klausur</b></p> <p>Vorbereitung: 3. Präsenzwoche</p> <p>Leistung: 4. Präsenzwoche</p>

<p>4. Organisation, Management und Qualität</p>	<ol style="list-style-type: none"> <li>1. Management in Organisationen</li> <li>2. Organisationsentwicklung</li> <li>3. Gender und Diversity</li> <li>4. Ethik</li> <li>5. Qualitätsmanagement</li> <li>6. Controlling</li> </ol>	<p><b>11</b></p>	<p><b>Präsentation</b></p> <p>Vorbereitung: 4. Präsenzwoche</p> <p>Leistung: 5. Präsenzwoche</p> <p><b>Internetseminar</b> Zwischen der 4. und 5. Präsenzwoche</p>
<p>5. Führen und Leiten</p>	<ol style="list-style-type: none"> <li>1. Führungstheorie und Reflexion von Leitungshandeln</li> <li>2. Personalführung</li> <li>3. Personalentwicklung</li> </ol>	<p><b>12</b></p>	<p><b>Hausarbeit</b></p> <p>Vorbereitung: 5. Präsenzwoche</p> <p>Leistung: Abgabetermin wird vereinbart</p>
<p>6. Marketing und Kommunikation</p>	<ol style="list-style-type: none"> <li>1. Marketing</li> <li>2. Fundraising</li> <li>3. Presse- und Öffentlichkeitsarbeit</li> </ol>	<p><b>7</b></p>	<p><b>Poster-Präsentation</b></p> <p>Vorbereitung: 5. Präsenzwoche</p> <p>Leistung: 6. Präsenzwoche</p>
<p>7. Masterarbeit und Kolloquium</p>	<ol style="list-style-type: none"> <li>1. Erstellen der Masterarbeit</li> <li>2. Kolloquium</li> </ol>	<p><b>20</b></p>	<p><b>Master-Thesis / Verteidigung</b></p>
<p>Praxishandbuch</p>		<p><b>9</b></p>	<p>modulübergreifend</p>

**Summe der Credit Points (CP):**

**90**

## Veranstaltungsort

Der Unterricht in den Präsenzwochen findet ab 2020 am neu entstandenen bUm (Umspannwerk Kreuzberg) in zentraler Lage in Berlin statt. bUm ist ein gemeinsamer Ort von betterplace und KARUNA, der gemeinnützigen Organisationen und sozial engagierten Akteur\*innen Raum zum Arbeiten, Lernen, für Veranstaltungen und intersektorale Begegnung bietet.

Adresse: Paul-Linke-Ufer 21, 10999 Berlin

<https://bum.berlin/>

Ein Modul findet an der Donau-Universität Krems statt.

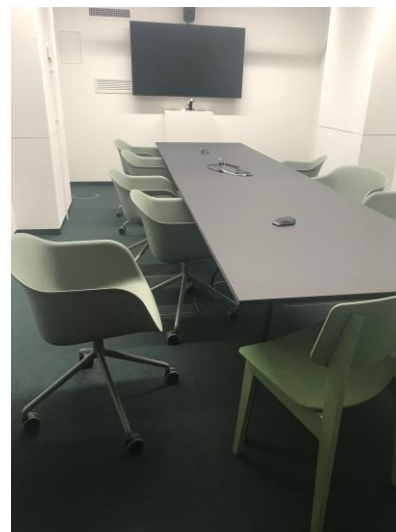
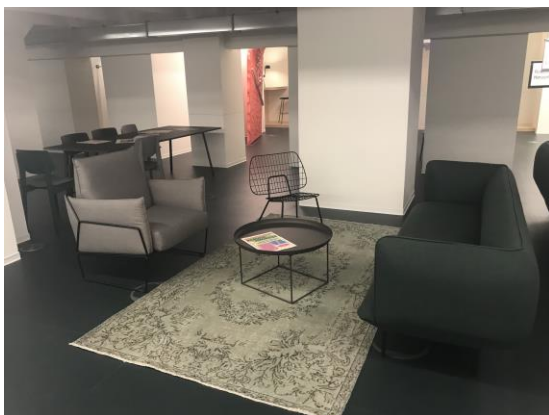

## **Anerkennung und Abschluss**

Mit dem erfolgreichen Abschluss sind Sie berechtigt, den Titel Master of Science zu tragen, der von der Donau-Universität Krems verliehen wird. Dabei handelt es sich um einen österreichischen akademischen Grad mit einem starken Berufsbezug, den Sie aufgrund eines Äquivalenzabkommens auch in Deutschland führen dürfen. Wichtig ist zu beachten, dass Sie mit dem Abschluss nicht per se zur Einstufung in den Höheren Dienst in Deutschland und zu weiterführenden akademischen Studien (Promotion) berechtigt sind. Wenn Sie den Masterlehrgang ohne vorherigen akademischen Abschluss bzw. ohne Abitur absolvieren, wird es eine Einzelfallentscheidung der zuständigen Stellen zur Anerkennung geben. Bitte informieren Sie sich dort vorab.

## **Studiengebühren**

Die Studiengebühren betragen insgesamt 7.790 EUR. Die Zahlung erfolgt anteilig an die Universität Krems und die Paritätische Akademie Berlin gGmbH. Darin sind auch sämtliche Kosten für Semestergebühren, Internetseminare, Prüfungsgebühren, Gutachten Master Thesis etc. enthalten. Ein Anteil der Studiengebühren ist auch in persönlich zu vereinbarenden Raten zahlbar, längstens über einen Zeitraum von 24 Monaten – Bitte sprechen Sie uns an!

## **Kontakt**

Bei Fragen wenden Sie sich bitte an:

Stefanie Gallander

Paritätische Akademie Berlin gGmbH  
Tucholskystr. 11  
10117 Berlin

Tel.: 030/ 27 58 282- 26

E-Mail: [gallander@akademie.org](mailto:gallander@akademie.org)

Ansprechpartnerin an der Donau-Universität Krems:

Beatrix Aigner

Donau-Universität Krems  
Fakultät für Gesundheit und Medizin  
Department für Gesundheitswissenschaften und Biomedizin  
Zentrum für Medizinische Spezialisierungen  
Dr.-Karl-Dorrek-Straße 30  
3500 Krems

Telefon: +43 (0)2732 893-3115  
E-Mail: [beatrix.aigner@donau-uni.ac.at](mailto:beatrix.aigner@donau-uni.ac.at)

## Bewerbung

Den Antrag auf Zulassung als beschreibbare PDF finden Sie unter:

<https://www.akademie.org/studiengaenge.html>

(dort Auswahl des MSc und Button „Zur Bewerbung“).

## Bitte laden Sie den ausgefüllten Antrag auf Zulassung mit den erforderlichen Bewerbungsunterlagen dort hoch:

- Lebenslauf nach den Vorgaben des *europass*  
Anleitung und Vorlage siehe:
- Motivationsschreiben („Letter of Intent“), ca. 1 Seite
- Kopien der Urkunden und Zeugnisse der Bildungsabschlüsse/ des Bildungsabschlusses
- Aussagekräftige Unterlagen zum Nachweis der Berufserfahrung  
(Dienstzeugnisse/ Zwischenzeugnisse/ Bestätigungen des Arbeitgebers,  
Bestätigung ehrenamtlicher Tätigkeit)
- Bei Selbstständigkeit: Nachweis des Steuerberaters oder des Finanzamtes
- Kopie des Personalausweises/ Reisepass
- Ggf. Heirats- oder Scheidungsurkunden (bei Namensänderungen)

Für Hinweise und Vorlagen (Europass, Letter of Intent) siehe:

<https://www.donau-uni.ac.at/de/studium/management-von-sozialeinrichtungen-schwerpunkt-kinder-und-jugendeinrichtungen-msc/bewerbung.html>



**Der Antrag auf Zulassung kann nur bei vollständig vorliegenden Bewerbungsunterlagen geprüft werden.**

**Falls nur postalischer Versand des Antrags und der Unterlagen möglich, bitte an:**

Paritätische Akademie Berlin gGmbH  
Haus der PARITÄT  
Studiengangverwaltung  
Tucholskystr. 11  
10117 Berlin